VINDKRAFTENS PÅVERKAN PÅ TYSTA OMRÅDEN

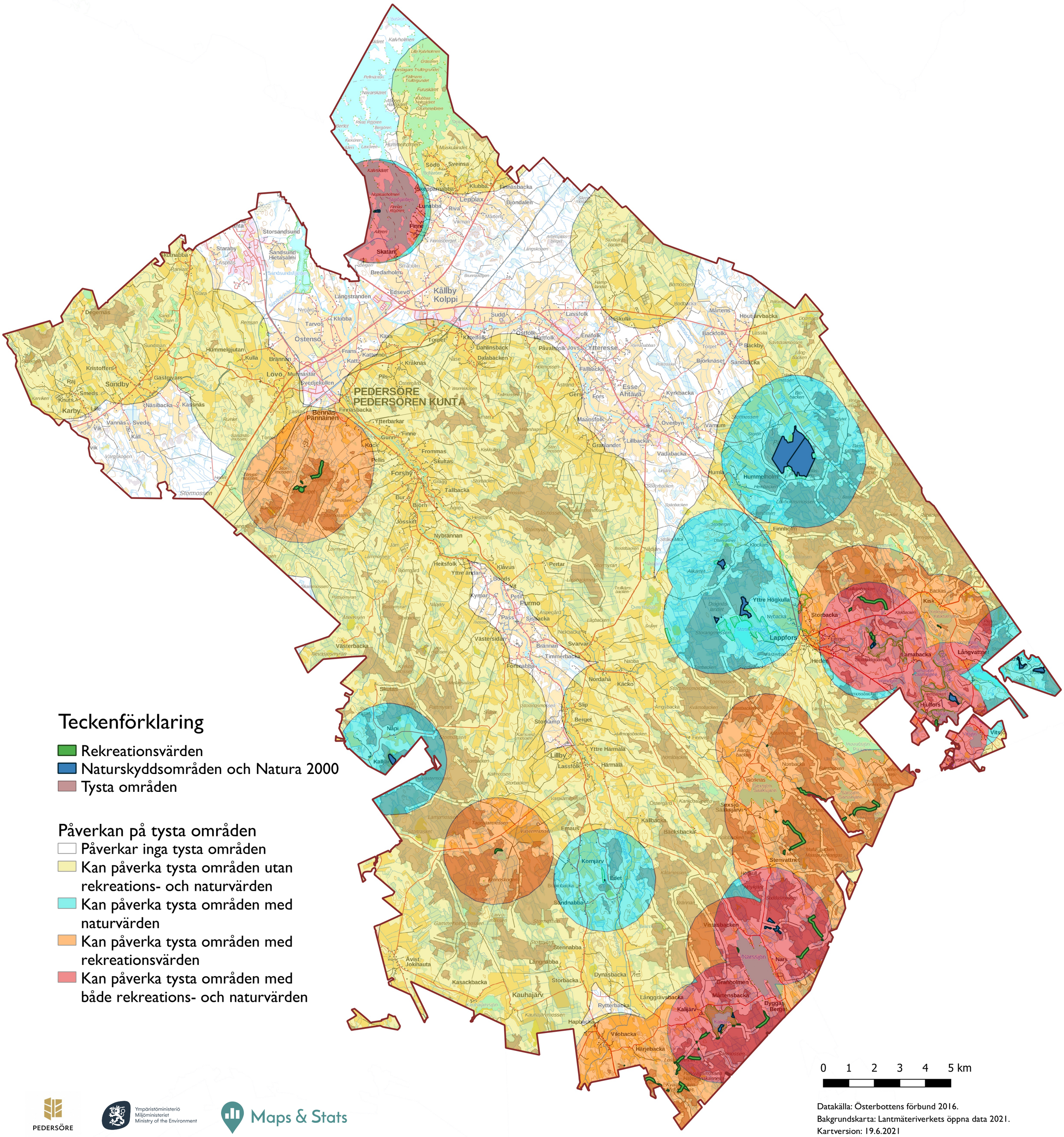
PEDERSÖRE
PEDERSÖREN KUNTA
Kållby
Kolppi
Östensö
Storsandsund
Sundby
Karby
Lövö
Bennäs
Pännäinen
Forsby
Purmo
Lappfors
Storbacka
Lamabacka
Hummelholm
Finnholm
Yttre Högkulla
Kornjärv
Näpi
Kauhajärv
Kalijärv
Lillby
Storkamp
Slip
Nordanå
Käcko
Purmo
Kalijärv
Stenvattnet
Vistasbacken
Narssjön
Nars
Byggas
Berget
Kasackbacka
Kauhajärv
Hjulfors
Heden
Emmo
Kisk
Backas
Klubba
Finnäsbacka
Bjondalen
Lepplax
Riva
Lunabba
Finne
Skatan
Bredarholm
Edsevö
Sveinsa
Södo
Skeppanabba
Kalvskäret
Kalvholmen
Storjärden
Nopsaholmen
Finnäs Rojören
Alören
Finnasberget
Vikman
Mårtens
Sudd
Lassfolk
Räskulla
Mårtens
Höutjärvbacka
Backfolk
Backby
Sandbacka
Björknäset
Kyrkbacka
Esse
Ähtävä
Fors
Gers
Maansfolk
Overbyn
Värnum
Lillbacka
Granlandet
Vadabacka
Humlä
Hummelholm
Finnäsbacka
Ytterbarkar
Gunn
Finne
Kock
Pellis
Frommas
Skultas
Tallbacka
Bur
Björn
Jösskitt
Nybrännan
Heitsfolk
Klävus
Yttre ändan
Bonds
Vit
Petil
Kyrpar
Pass
Sisbacka
Aspegård
Nickbacka
Svarvar
Brännan
Timmerbacka
Forsnabba
Skutas
Näpi
Kallijärv
Lillby
Lassfolk
Härmälä
Yttre Härmälä
Emaus
Kornjärv
Edet
Sandnabba
Stennabba
Långnabba
Storbacka
Dynasbacka
Kasackbacka
Kauhajärv
Åvist
Jokihauta
Rytterbacka
Hapbacka
Vilobacka
Härjebacka
Granholmen
Mårtensbacka
Kalijärv
Byggas
Berget
Sexsjö
Sääksjärvi
Bjorknäs
Norrbacka
Källbacka
Backsbacka
Vitsjö
Jokorsen
Hjulfors
Långvattnet
Emmo
Heden
Storbacka
Kisk
Backas
Klockars
Nybacka
Lappfors
Yttre Högkulla
Västersidan
Västerbacka
Nabba
Nordanå
Storkamp
Slip
Berget
Yttre Härmälä
Lillby
Lassfolk
Härmälä
Emaus
Kornjärv
Edet
Sandnabba
Stennabba
Åvist
Jokihauta
Kasackbacka
Kauhajärv